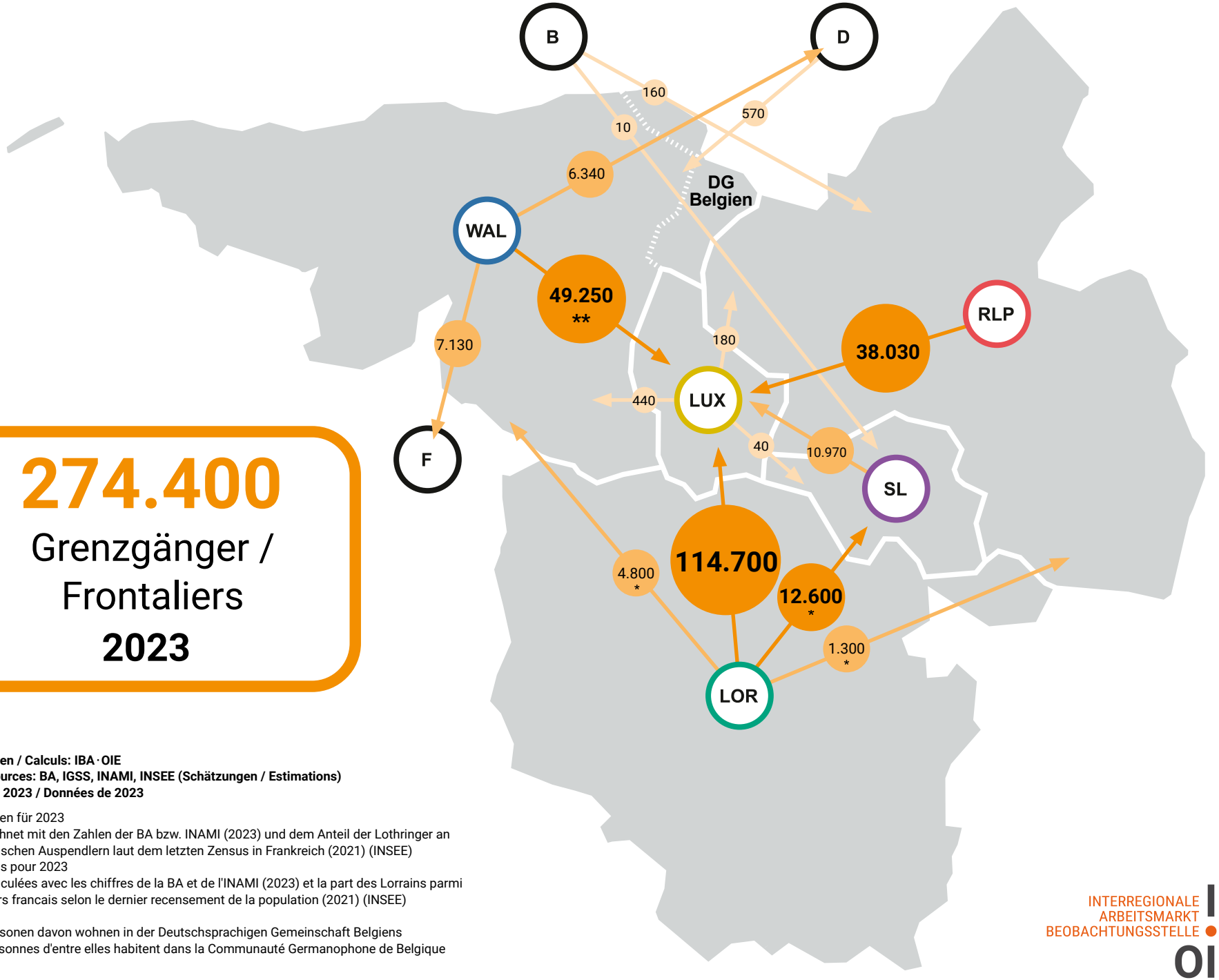

274.400

Grenzgänger / Frontaliers

2023

Berechnungen / Calculs: IBA·OIE
Quellen / Sources: BA, IGSS, INAMI, INSEE (Schätzungen / Estimations)
Datenstand: 2023 / Données de 2023

* Schätzungen für 2023
Daten berechnet mit den Zahlen der BA bzw. INAMI (2023) und dem Anteil der Lothringer an den französischen Auspendlern laut dem letzten Zensus in Frankreich (2021) (INSEE)
* Estimations pour 2023
Données calculées avec les chiffres de la BA et de l'INAMI (2023) et la part des Lorrains parmi les frontaliers francais selon le dernier recensement de la population (2021) (INSEE)

** 4.610 Personen davon wohnen in der Deutschsprachigen Gemeinschaft Belgiens
** 4 610 personnes d'entre elles habitent dans la Communauté Germanophone de Belgique

INTERREGIONALE ARBEITSMARKT BEOBACHTUNGSSTELLE IBA
OIE OBSERVATOIRE INTERRÉGIONAL DU MARCHÉ DE L'EMPLOI